С 10.10.2022 по 17.10.2022
в школе проводились мероприятия в рамках
профилактической недели
«Будущее в моих руках»

Цель проведения недели:
Пропаганда здорового образа жизни, снижение рисков возможного употребления обучающимися алкогольных напитков.

Задачи:

- создать условия для формирования у обучающихся отрицательного отношения к употреблению алкогольных напитков;
- расширить представление подростков о замещении употребления алкогольных напитков (активная трудовая деятельность, спорт, творчество, подвижные игры);
- развивать у обучающихся навыки проявления силы воли и принятия собственных решений (выбор)

Участие принимали учащиеся 5-11 классы

Для учащихся были оформлены стенды с информацией о проводимой неделе профилактики

Информирование родителей было осуществлено через родительские чаты

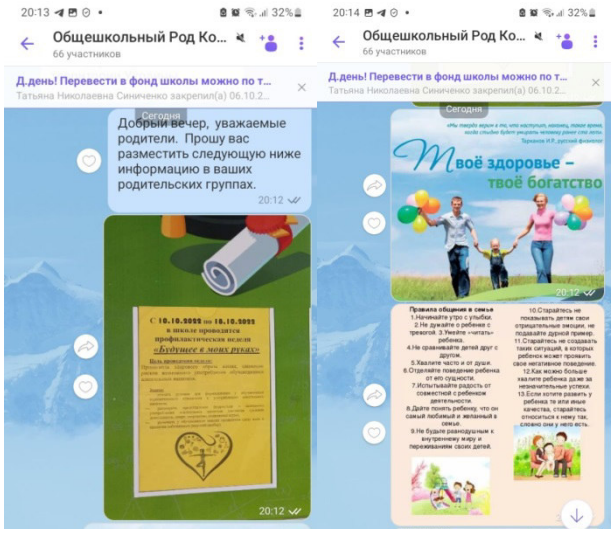

В 10а, 11а и 11б приняли участие в просмотре и обсуждении фильмов «Четыре ключа к твоим победам», «Секреты манипуляции: алкоголь» (Общее дело)

Учащиеся 5-х классов посмотрели и обсудили с учителем ОБЖ мультфильм «Опасное погружение» (Общее дело)

В 6-х классах студенты Педагогического колледжа провели классный часы «Жизненные ценности».

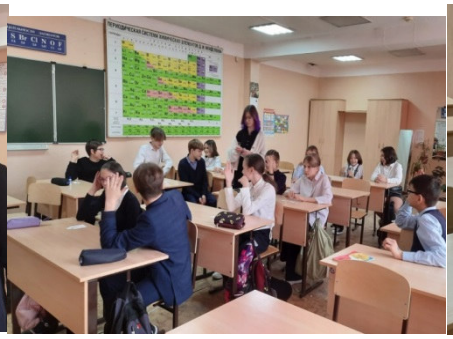

В 5в, 5а, 7б, 7а, 9г, 9в прошли «Уроки здоровья», которые провел сотрудник«Иркутского областного центра общественного Здоровья и медицинской профилактики»

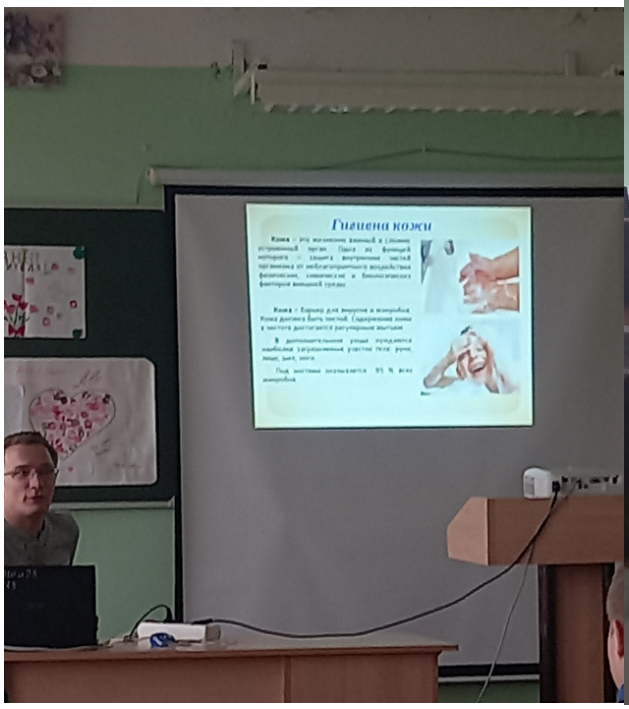

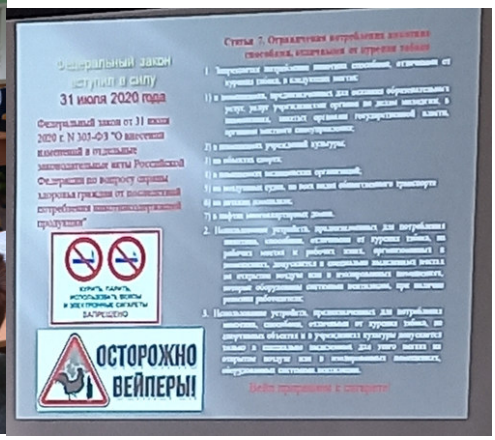

Александр Александрович в 5-х классах рассказал о важности соблюдения Правил личной гигиены, в 7-х классах – о вредном увлечении подростков «Вейпинге», в 9-х классах разговор шел о вреде алкоголя на организм человека.

4 ученика школы приняли участие в Квизе «Здоровый образ жизни», который был проведен Комиссией по делам несовершеннолетних Свердловского района.

Вопрос №4
13

Комитет по управлению
Свердловским округом
администрации города Иркутска
выражает
БЛАГОДАРНОСТЬ
Учащимся
МБОУ г. Иркутска СОШ № 28
за участие в районном
профилактическом мероприятии-
квиз «Территория ЗДОРОВОГО
ОБРАЗА ЖИЗНИ»
А.А. Медко